GMINA JEMIELNO

STRUKTURA FUNKCJONALNO - PRZESTRZENNA

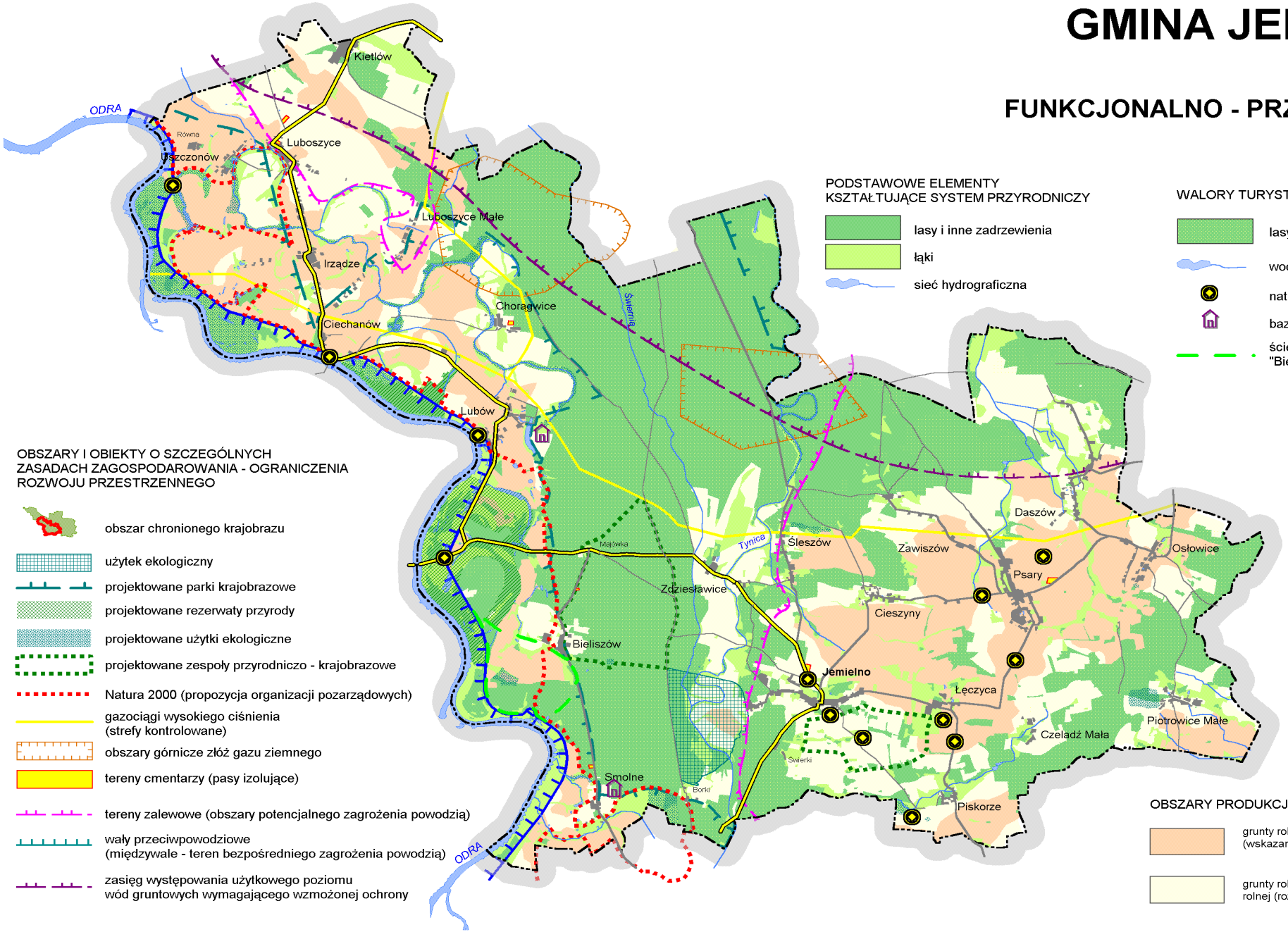

PODSTAWOWE ELEMENTY KSZTAŁTUJĄCE SYSTEM PRZYRODNICZY

- lasy i inne zadrzewienia
- łąki
- sieć hydrograficzna

WALORY TURYSTYCZNO - REKREACYJNE

- lasy na siedliskach świeżych i suchych
- wody
- naturalne punkty widokowe
- baza noclegowa
- ścieżka dydaktyczna "Bieliszowska kropla"

OBSZARY I OBIEKTY O SZCZEGÓLNYCH ZASADACH ZAGOSPODAROWANIA - OGRANICZENIA ROZWOJU PRZESTRZENNEGO

- obszar chronionego krajobrazu
- użytek ekologiczny
- projektowane parki krajobrazowe
- projektowane rezerwaty przyrody
- projektowane użytki ekologiczne
- projektowane zespoły przyrodniczo - krajobrazowe
- Natura 2000 (propozycja organizacji pozarządowych)
- gazociągi wysokiego ciśnienia (strefy kontrolowane)
- obszary górnicze złóż gazu ziemnego
- tereny cmentarzy (pasy izolujące)
- tereny zalewowe (obszary potencjalnego zagrożenia powodzią)
- wały przeciwpowodziowe (międzywale - teren bezpośredniego zagrożenia powodzią)
- zasięg występowania użytkowego poziomu wód gruntowych wymagającego wzmożonej ochrony

OBSZARY PRODUKCJI ROLNICZEJ

- grunty rolne przydatne dla produkcji rolnej (wskazana ochrona przed zmianą użytkowania)
- grunty rolne mało przydatne dla produkcji rolnej (rozwój funkcji pozarolniczych)